

MODULARIO
F. - rg. rend. - 497



MINISTERO DELLE FINANZE
DIREZIONE GENERALE DEL CATASTO E DEI SERVIZI TECNICI ERARIALI
NUOVO CATASTO EDILIZIO URBANO

Mod. B (Nuovo Catasto Edilizio Urbano)

Lire
150

Planimetria dell'immobile situato nel Comune di CHIOGGIA Via le MEDITERRNEO strada Cà ROSSA

Ditta [REDACTED]

Allegata alla dichiarazione presentata all'Ufficio Tecnico Erariale di VENEZIA

30

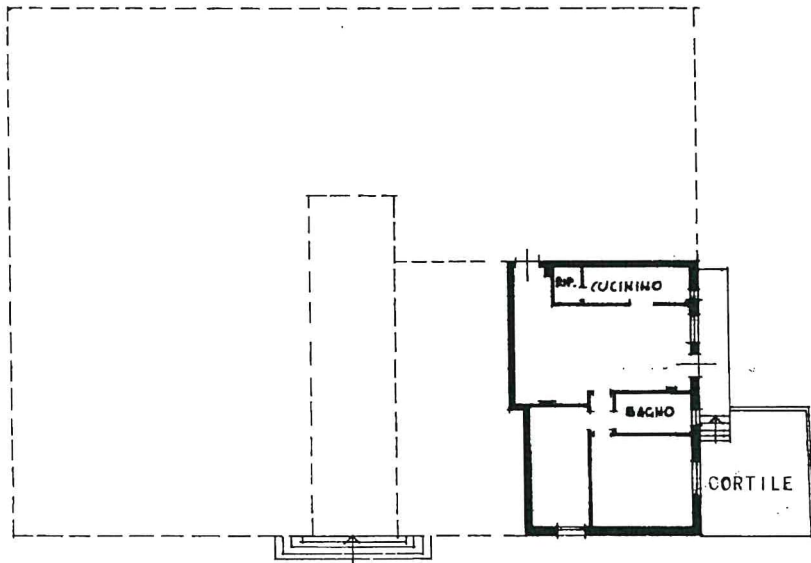

PIANO TERRA H. 2.76

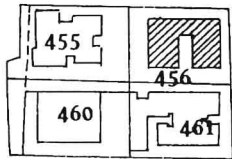

ESTRATTO DI MAPPA
DEL COMUNE DI CHIOGGIA
FG. 39 MAPP. 456
SCALA 1 : 2000

ORIENTAMENTO



SCALA DI 1: 200

PRENDE FG. 39 MAPP. 456 SUB. 37
PER FRAZIONAMENTO DEL FG. 39 MAPP. 456 SUB. 4

SPAZIO RISERVATO PER LE ANNOTAZIONI D'UFFICIO

DATA 1988
PROT. N°

1955

FG. 39 MAPP. 456 SUB. 37
SUB. 56

incur 01
Catasto dei Fabbricati - Situazione al 21/01/2022 - Comune di CHIOGGIA(C638) - < Foglio 39 - Particella 456 - Subalterno 37 > - Uiu graffiata
VIALE MEDITERRANEO Piano T

Ultima planimetria in atti

PIANO RIALZATO

1-INGRESSO/SOGGIORNO/PRANZO	
28,72	mq
2 - CUCININO	
6,57	mq
3- RIPOSTIGLIO/DIPENSA	
1,57	mq
4- RIPOSTIGLIO	
2,28	mq
5 - CAMERA	
12,50	mq
6- STANZA	
15,40	mq
7-BAGNO	
5,07	mq
8-DISIMPEGNO	
1,75	mq
9-POGGIOLO	
8,05	mq
10-SCOPERTO ESCLUSIVO	
20,70	mq

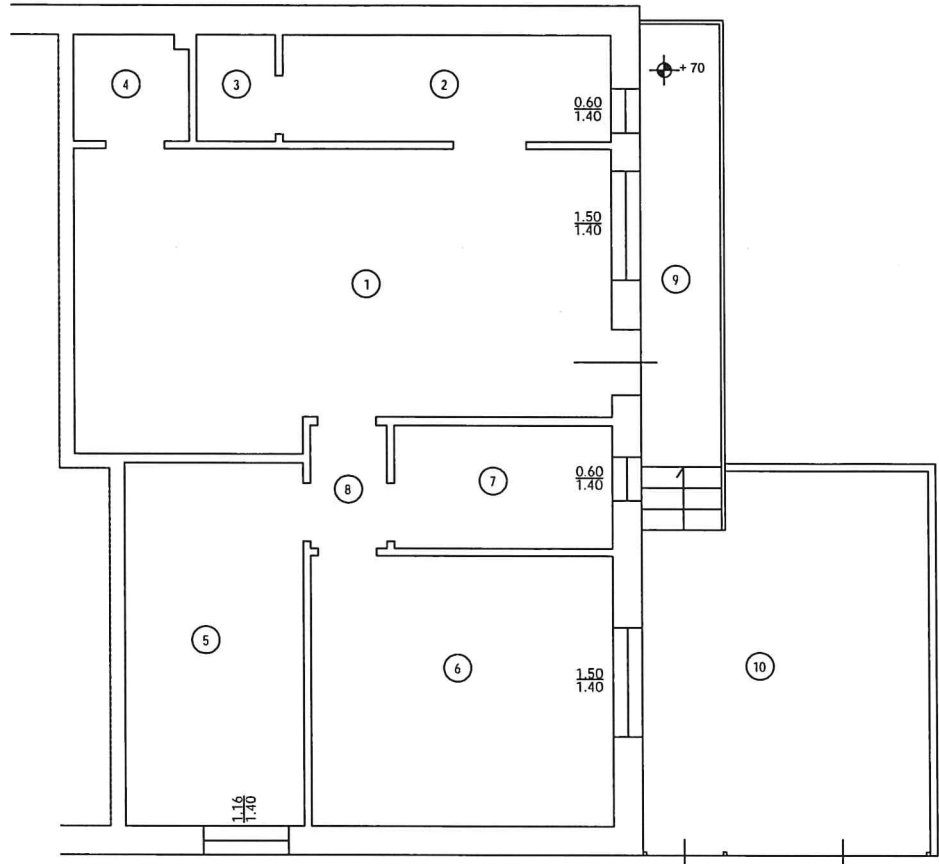

TRIBUNALE ORDINARIO VENEZIA

ESECUZIONE IMMOBILIARE 290-2021

IMMOBILE SITO IN

SOTTOMARINA / CHIOGGIA (VE) VIA BEMBO. 27
 Catastalmente identificato al Fg. 39 Part. 456 Sub.37 Gaffato con Fg. 39 part 456 sub 56

TAVOLA N.2

STATO DI FATTO

CHIOGGIA 05/04/2022

SCALA 1/100

CTU

ARCH ALDO CAPODAGLIO

PIANO TERRA (RIALZATO)

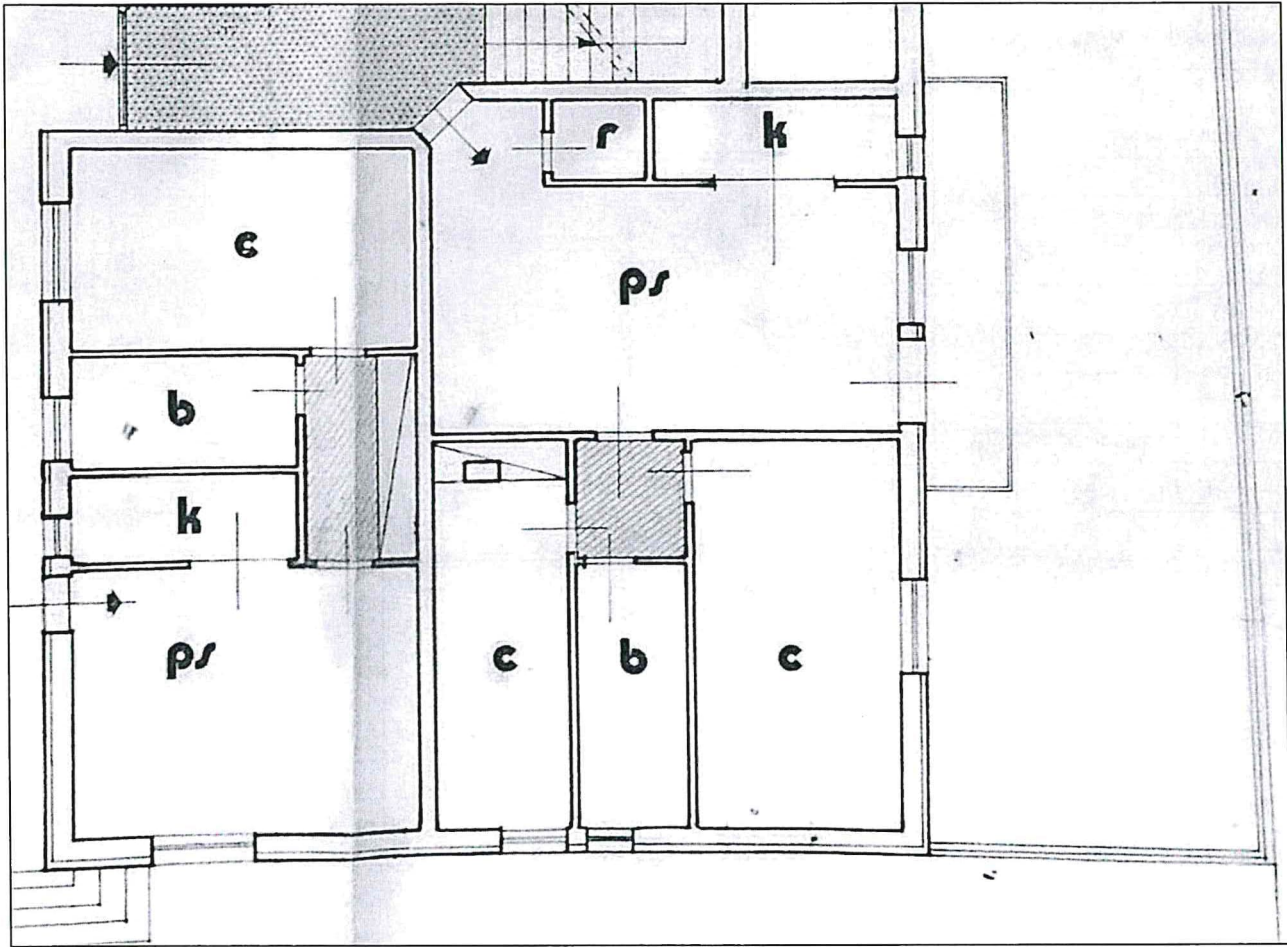

TRIBUNALE ORDINARIO VENEZIA

ESECUZIONE IMMOBILIARE 290-2021

IMMOBILE SITO IN

SOTTOMARINA / CHIOGGIA (VE) VIA BEMBO. 27
Catastalmente identificato al Fg. 39 Part. 456 Sub.37 Gaffato con Fg. 39 part 456 sub 56

TAVOLA N.1

STATO AUTORIZZATO : C.E. SANATORIA ³⁵⁰/₁₉₉₅

CHIOGGIA 05/04/2022

SCALA N.D.

CTU

ARCH ALDO CAPODAGLIO