

**Agenzia delle Entrate**  
**CATASTO FABBRICATI**  
**Ufficio Provinciale di**  
**Padova**

Dichiarazione protocollo n. PD0051229 del 18/05/2021

Comune di Piove Di Sacco

Via Gramsci A.

cin. 38

Identificativi Catastali:

Sezione:

Foglio: 16

Particella: 778

Subalterno: 9

Compilata da:  
Maggetto Vito

Iscritto all'albo:  
Geometri

Prov. Padova

N. 2572

# Planimetria

Scheda n. 1

Scala 1:200

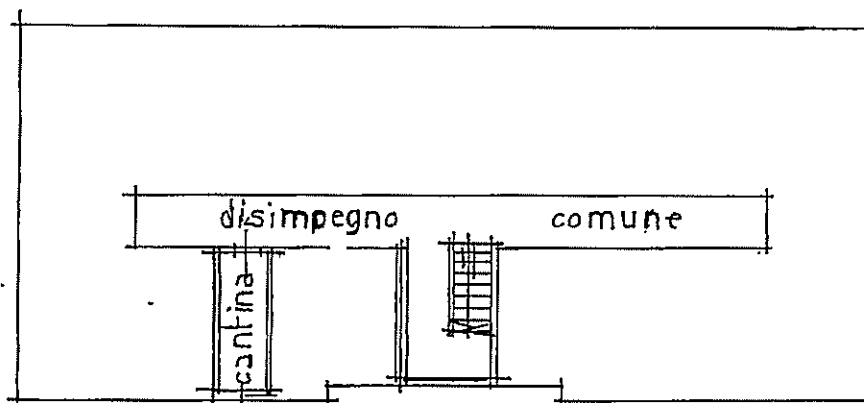

Primo sottotrada  
h 2,30

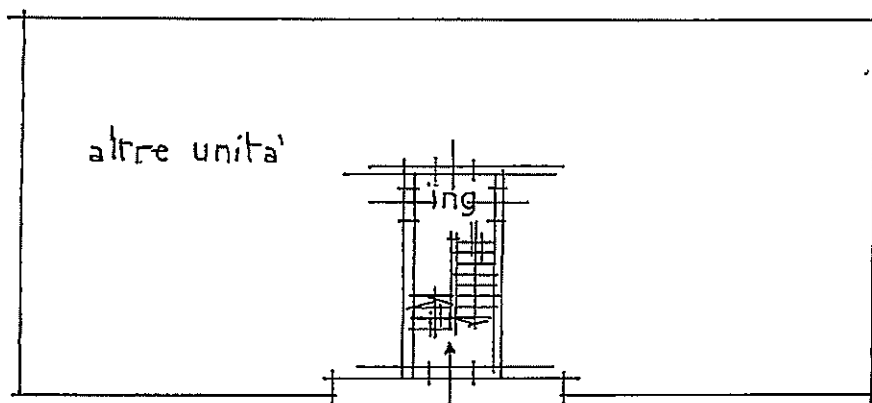

Piano primo  
h 2,70

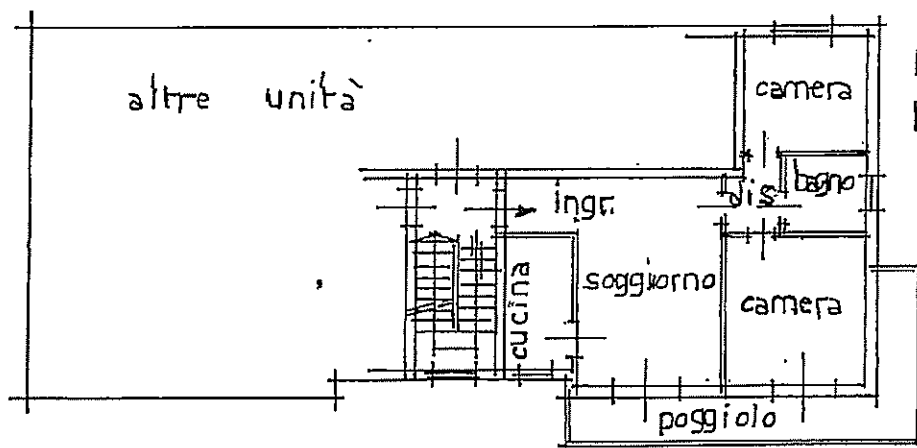

Piano terzo  
h 2,70

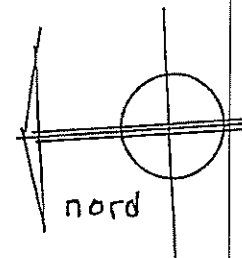

## Ultima planimetria in atti

Data: 13/01/2025 - n. T348790 - Richiedente: BRTMTT69E17F382W

Totale schede: 2 - Formato di acquisizione: A4(210x297) - Formato stampa richiesto: A4(210x297)

Catasto dei Fabbricati - Situazione al 13/01/2025 - Comune di PIOVE DI SACCO(G693) - < Foglio 16 - Particella 778 - Subalterno 9  
Firmato DA CERNUSCHI TRENTINIS S&A INFOCAMERE QUALIFIED ELECTRONIC SIGNATURE CA Serial#: 3B65AA

Firma del Firmatario:



