



Comune: (BS) MONTICHIARI

Scala originale: 1:1000

Dimensione cornice: 267.000 x 189.000 m.Protollo pratica T541369/2025

17-Feb-2025 23:21:56

Foglio: 84

Ultima planimetria approvata in atti

Ufficio provinciale di Brescia
CATASTO FABBRICATI

ELABORATO PLANIMETRICO

Comune di Montichiari	Compilato da: Mancini Tiberio	Iscritto all'albo: Geometri	Prov. Brescia	N. 2916
Dimostrazione grafica dei subalterni	Sezione: NCT	Foglio: 84	Particella: 414	del
			Pr. 850959400 n. 17/11/2005	del
			Tipo Mappale n. del	Scala 1 : 200

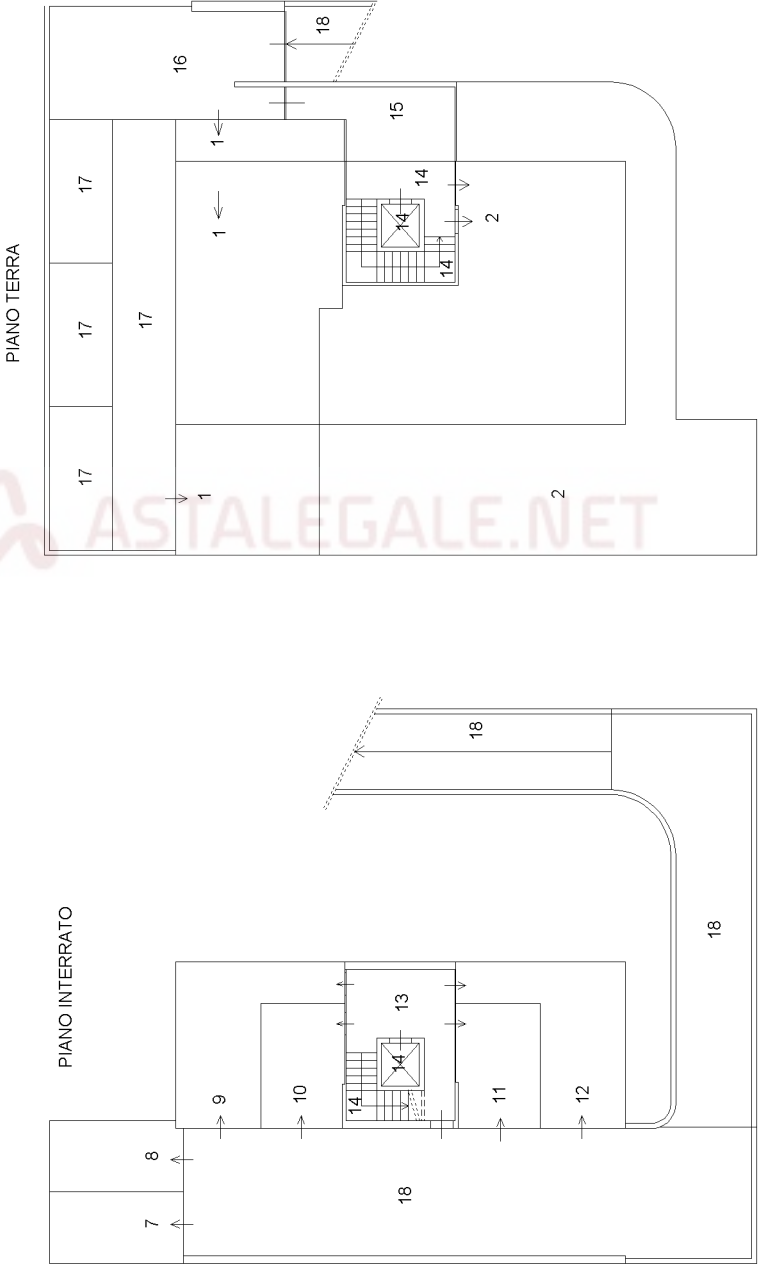

ELABORATO PLANIMETRICO	
Compilato da: Mancini Tiberio	
Iscritto all'albo: Geometri	
Prov. Brescia	N. 2916

Agenzia del Territorio
CATASTO FABBRICATI
Ufficio Provinciale di
Brescia

Comune di Montichiari	Protocollo n. BS0355900 del 17/11/2005
Sezione: NCT Foglio: 84 Particella: 414	Tipo Mappale n. del
Dimostrazione grafica dei subalterni	
Scala 1 : 200	

PIANO PRIMO

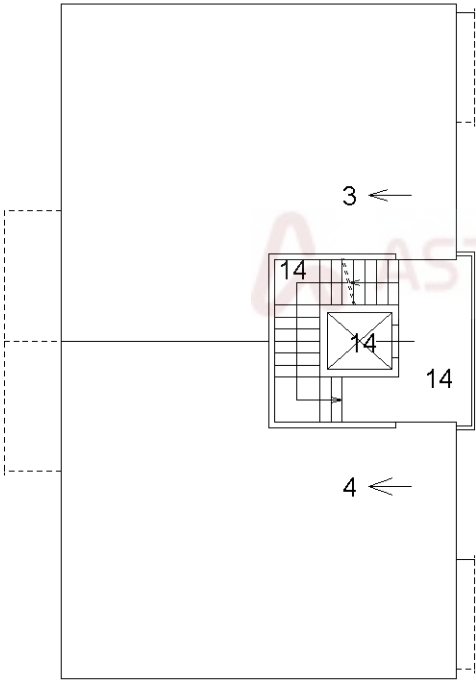

PIANO SECONDO

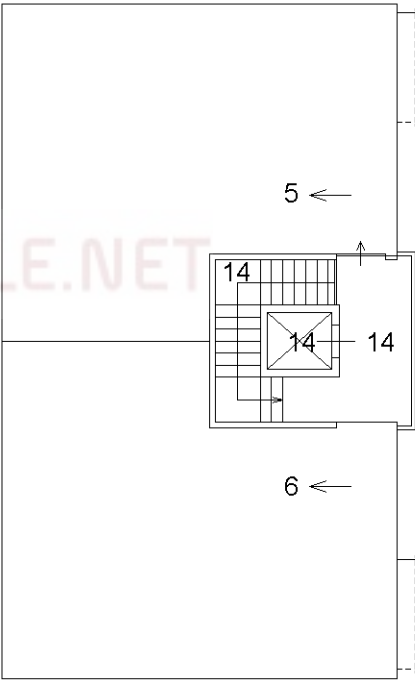

Nord

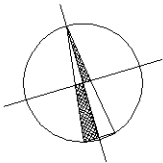

Ultima planimetria in atti

Agenzia del Territorio
CATASTO FABBRICATI
Ufficio Provinciale di
Brescia

Dichiarazione protocollo n. BS0320960 del 17/10/2005

Planimetria di u.i.u. in Comune di Montichiari

Via Novagli Campagna

civ. SNC

Identificativi Catastali:

Sezione: NCT

Foglio: 84

Particella: 414

Subalterno: 6

Compilata da:

Mancini Tiberio

Iscritto all'albo:
Geometri

Prov. Brescia

N. 2916

Scheda n. 1

Scala 1:200

PIANO SECONDO

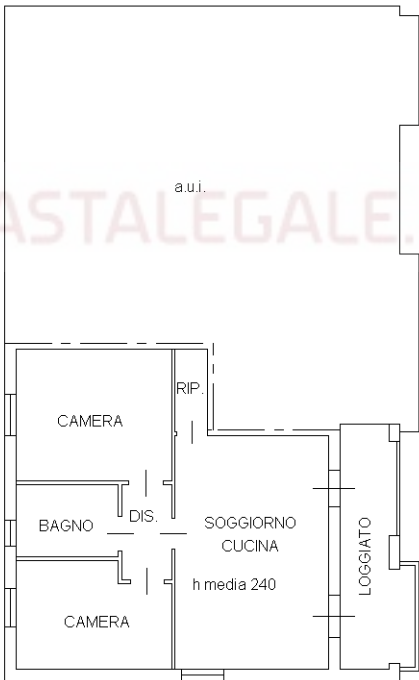

Nord

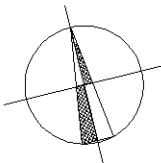

Ultima planimetria in atti

Data: 17/02/2025 - n. T542413 - Richiedente: FLPLA82R02B157Z

Totale schede: 1 - Formato di acquisizione: A4(210x297) - Formato stampa richiesto: A4(210x297)

Agenzia del Territorio
CATASTO FABBRICATI
Ufficio Provinciale di
Brescia

Dichiarazione protocollo n. BS0320960 del 17/10/2005

Planimetria di u.i.u. in Comune di Montichiari

Via Novagli Campagna

civ. SNC

Identificativi Catastali:

Sezione: NCT

Foglio: 84

Particella: 414

Subalterno: 7

Compilata da:

Mancini Tiberio

Iscritto all'albo:
Geometri

Prov. Brescia

N. 2916

Scheda n. 1

Scala 1:200

PIANO INTERRATO

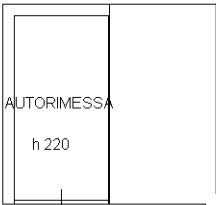

a.u.i.

Nord

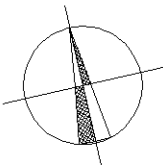

Ultima planimetria in atti

Data: 17/02/2025 - n. T542414 - Richiedente: FLPLA82R02B157Z

Totale schede: 1 - Formato di acquisizione: A4(210x297) - Formato stampa richiesto: A4(210x297)

Catasto dei Fabbricati - Situazione al 17/02/2025 - Comune di MONTICHIARI(F471) - < Sez. urbana NCT - Foglio 84 - Particella 414 - Subalterno 7 >
VIA NOVAGLI CAMPAGNA n. SNC Piano S1